



*ESTADÍSTICAS DE USO
SISTEMA DE BICICLETA PÚBLICA
LAS PALMAS DE GRAN CANARIA*

Sitycleta



DICIEMBRE 2022



USUARIOS REGISTRADOS Y ACTIVOS POR MES

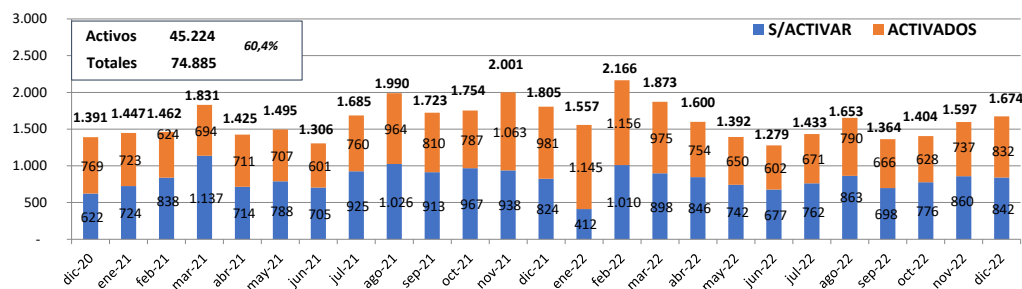

EVOLUCIÓN DE USUARIOS REGISTRADOS Y ACTIVOS POR MES

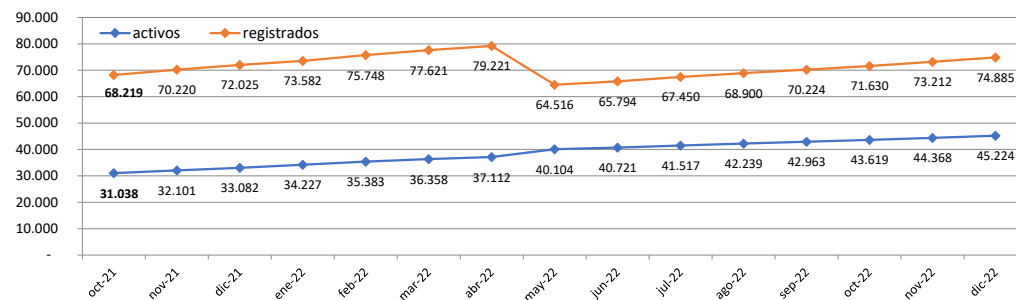

EVOLUCIÓN DE ABONOS VENDIDOS POR TIPO

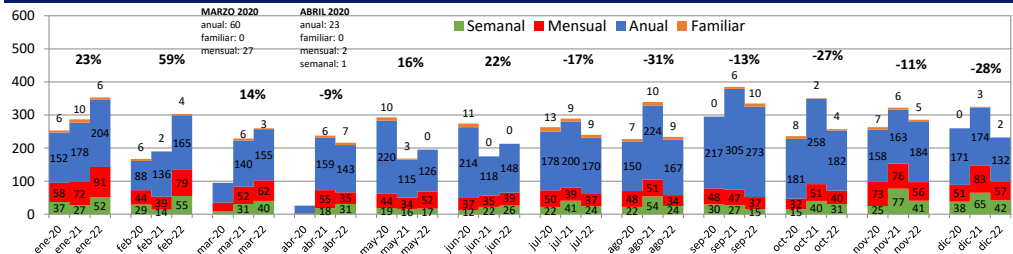

TOTAL ABONOS VENDIDOS Y ACTIVOS POR TIPO MES DEL INFORME

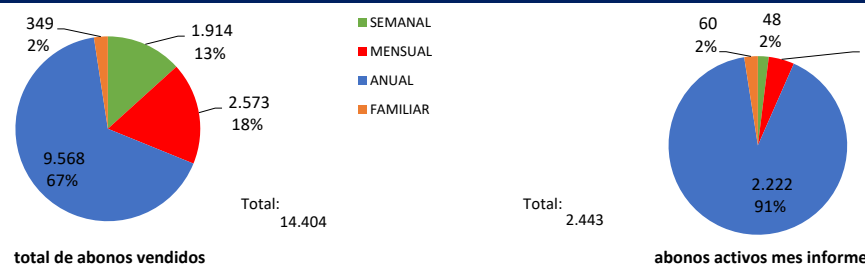

ACUMULADO DE ABONOS VENDIDOS POR AÑO DE SERVICIO

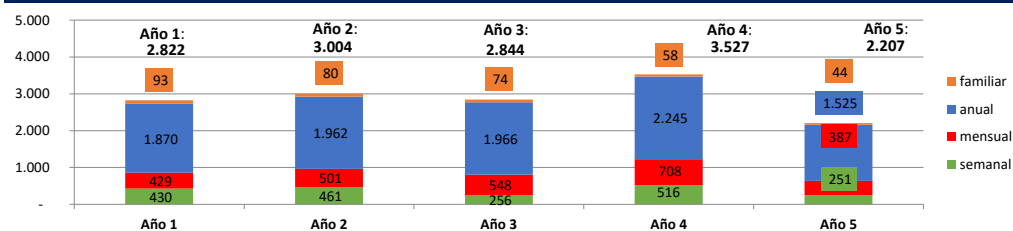

USUARIOS Y ALQUILERES REALIZADOS POR RANGO DE EDAD Y GÉNERO

Edad	Usuarios	%	Edad	Alquileres	%	Género	Usuarios	%
Menor de 14	151	0,2%	Menor de 14	6.665	0,6%	Hombres	38.428	51,3%
14 - 19	2.495	3,3%	14 - 20	34.730	3,0%	Mujeres	35.684	47,7%
20 - 29	22.816	30,5%	21 - 30	237.120	20,5%	Otros	772	1,0%
30 - 39	21.917	29,3%	31 - 40	355.506	30,7%			
40 - 49	15.339	20,5%	41 - 50	285.451	24,7%			
50 - 59	8.839	11,8%	51 - 60	171.624	14,8%			
60 - 69	2.872	3,8%	61 - 70	54.001	4,7%			
Mayor de 70	454	0,6%	Mayor de 70	12.799	1,1%			

MÉTODO DE ALQUILER POR MES

Android iOS Bc Otros

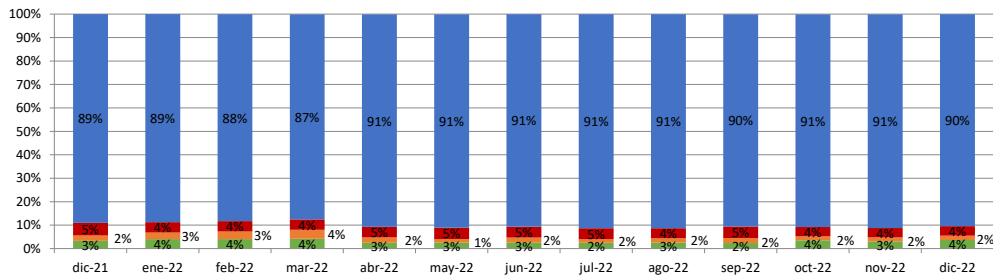

USUARIOS DIFERENTES POR DÍA - MES DEL INFORME

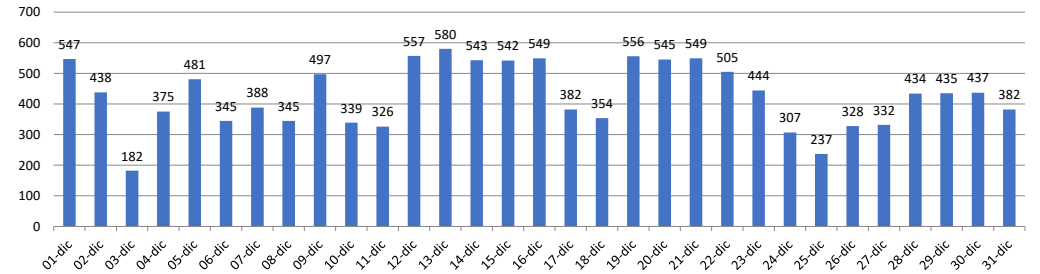

MÉTODO DE REGISTRO POR MES

Android iOS Web Otros

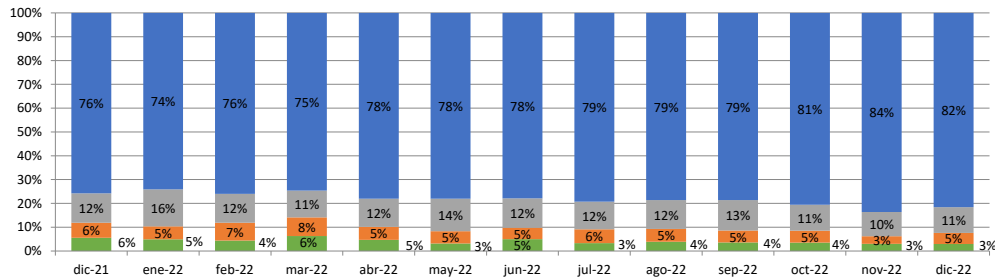

USUARIOS DIFERENTES POR DÍA (L-V) - MEDIA MENSUAL

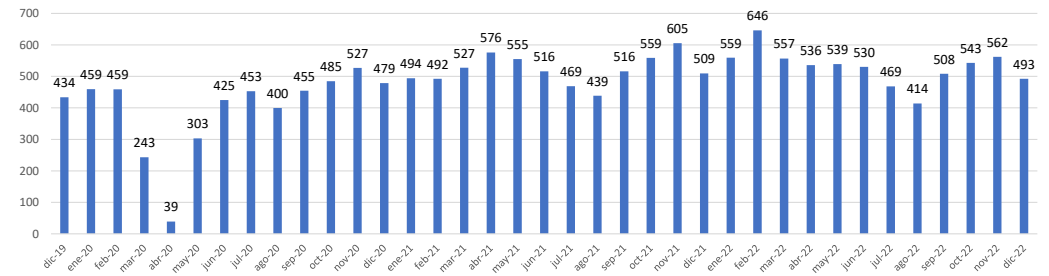

ALQUILERES REALIZADOS CON ABONO / ALQUILERES USOS PUNTALES

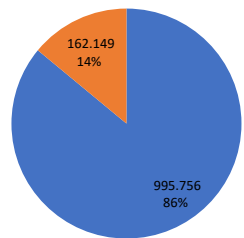

total del servicio

Abonados
Esporádicos

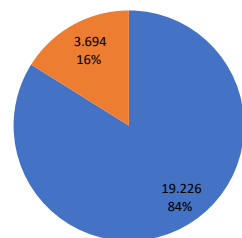

mes del informe

CÓDIGOS POSTALES DE LAS PALMAS DE GRAN CANARIA

Código postal de cada área, número de usuarios activos correspondiente y % con respecto al total de la ciudad.

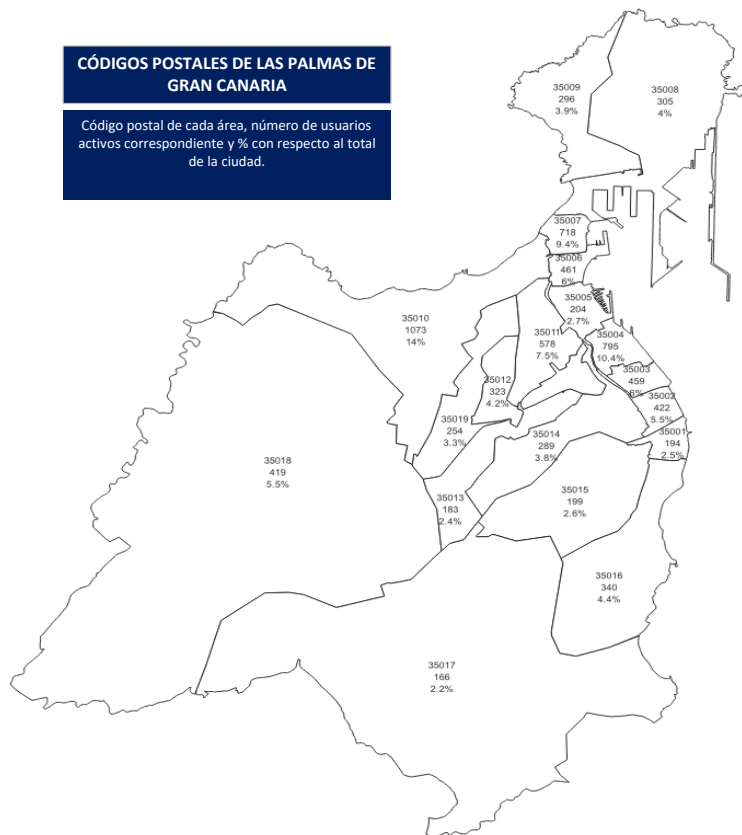

Cód. Postal	Barrio	Distrito / Municipio	n/activos	activos	TOTAL
35001	Vegueta / Cono sur	Vegueta, Cono Sur y Tafira	87	194	281
35002	Triana	Centro	147	422	569
35003	Arenales	Centro	144	459	603
35004	Lugo	Centro	249	795	1044
35005	Ciudad Jardín	Centro	55	204	259
35006	Alcaravanas	Centro	171	461	632
35007	Santa Catalina	Isleta, Puerto y Guanarteme	241	718	959
35008	Itsmo	Isleta, Puerto y Guanarteme	116	305	421
35009	La Isleta	Isleta, Puerto y Guanarteme	140	296	436
35010	Guanarteme	Isleta, Puerto y Guanarteme	401	1073	1474
35011	Escaleritas	Ciudad Alta	273	578	851
35012	Schamann	Ciudad Alta	204	323	527
35013	La Paterna	Ciudad Alta	170	183	353
35014	Miller	Ciudad Alta	166	289	455
35015	El Secadero / La Matula	Vegueta, Cono Sur y Tafira	129	199	328
35016	Vega San José	Vegueta, Cono Sur y Tafira	193	340	533
35017	Tafira	Vegueta, Cono Sur y Tafira	74	166	240
35018	Tamaraceite	Ciudad Alta	284	419	703
35019	Siete Palmas	Ciudad Alta	108	254	362
35100	Maspalomas / S. Agustín	San Bartolomé de Tirajana	14	47	61
35110	Vecindario	Santa Lucía de Tirajana	44	93	137
35118	Arinaga	Agüimes	20	46	66
35200	Telde	Telde	84	153	237
35210	S. José Longueras	Telde	18	29	47
35212	La Garita / Marpequeña	Telde	29	57	86
35214	Taliarte / Melenara	Telde	28	37	65
35215	El Caracol / Cuatro puertas	Telde	18	49	67
35217	Valsequillo	Valsequillo	12	23	35
35220	Jinámar	Telde	88	83	171
35229	Sta. Margarita / Marzagán	Vegueta, Cono Sur y Tafira	18	23	41
35240	Carrizal	Ingenio	22	25	47
35250	Ingenio	Ingenio	21	25	46
35300	Sta. Brígida	Santa Brígida	38	94	132
35307	La Atalaya	Santa Brígida	9	23	32
35310	Monte Lentiscal	Santa Brígida	17	40	57
35330	Teror	Teror	24	35	59
35400	Arucas	Arucas	43	66	109
35411	Santidad	Arucas	21	45	66
35412	Visvique / Los Portales	Arucas	7	27	34
35450	Guía	Sta. María de Guía	19	37	56
35460	Gáldar	Gáldar	40	36	76

USUARIOS ACTIVOS Y NO ACTIVOS POR DISTRITO/MUNICIPIO CON % DE ACTIVOS CON RESPECTO AL TOTAL

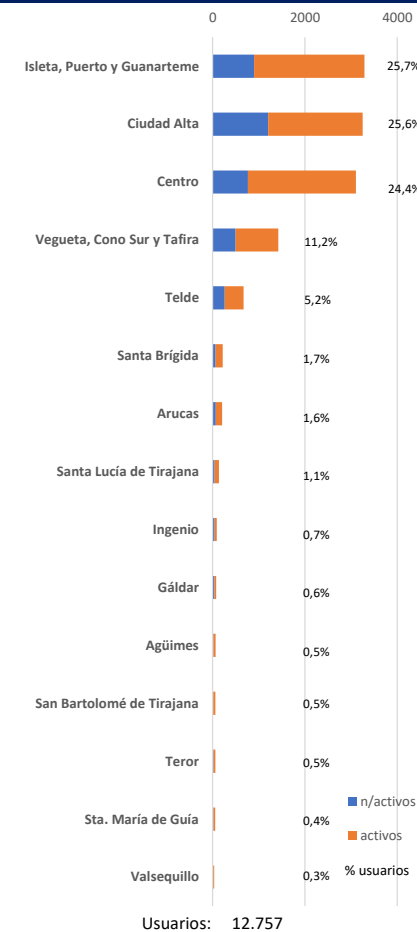

NACIONALIDADES Y NÚMERO DE USUARIOS POR USOS - TOTAL DEL SERVICIO

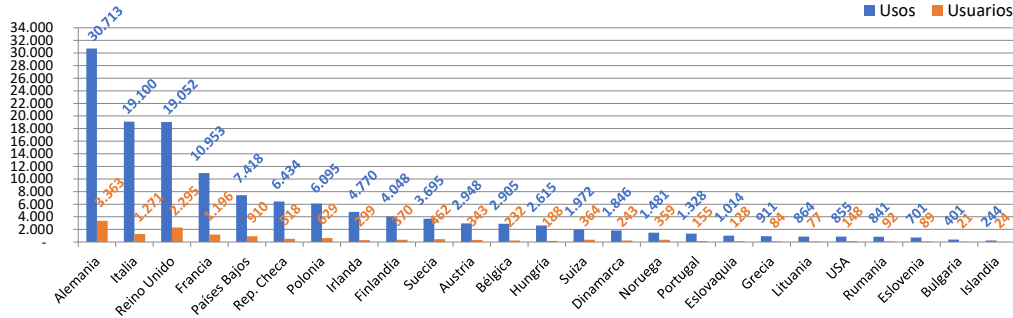

USOS RESIDENTES Y USOS EXTRANJEROS POR MESES

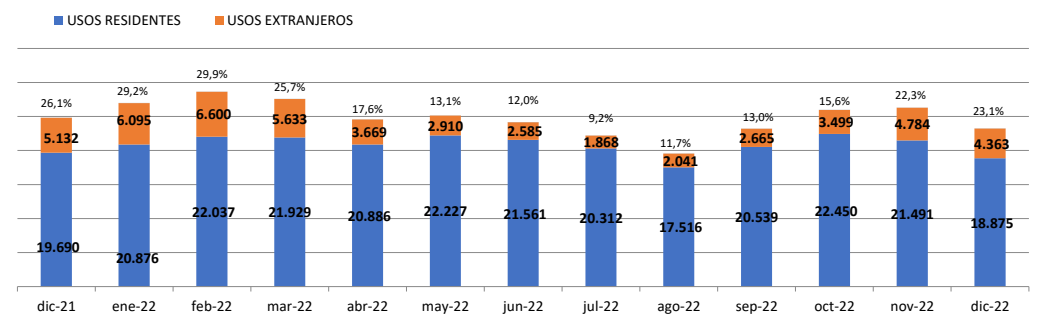

TOP 10 - DICIEMBRE 2022

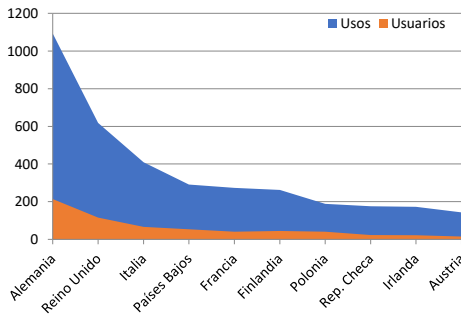

TOP 10 - NOVIEMBRE 2022

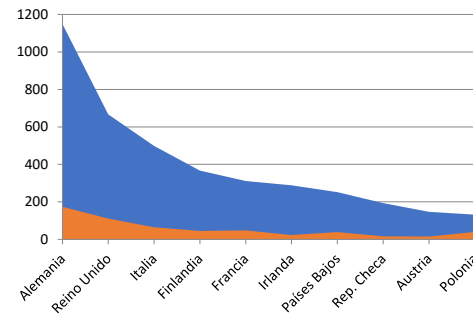

TOP 10 - OCTUBRE 2022

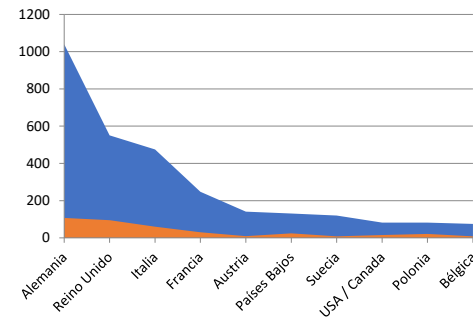

TOP 10 - SEPTIEMBRE 2022

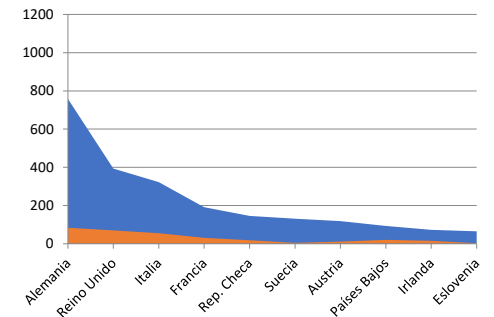

REPARTO POR PAISES DE USUARIOS TURISTAS QUE HAN SIDO ACTIVADOS

TOTAL USUARIOS EXTRANJEROS: 15.094
% EXTRANJEROS ACTIVOS: 33%

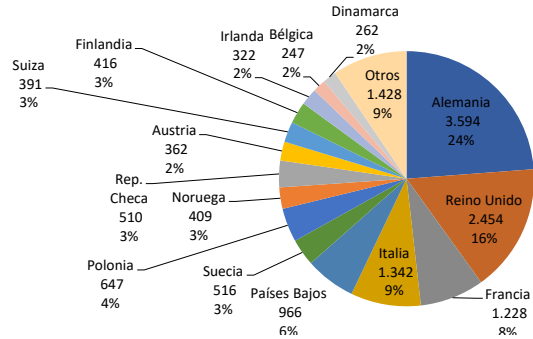

NÚMERO DE USUARIOS EXTRANJEROS ACTIVADOS POR MES

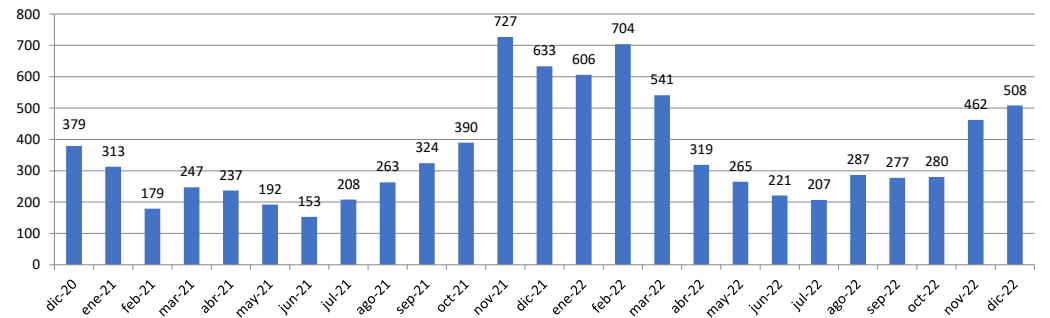

BICICLETAS MECÁNICAS POR USOS REALIZADOS

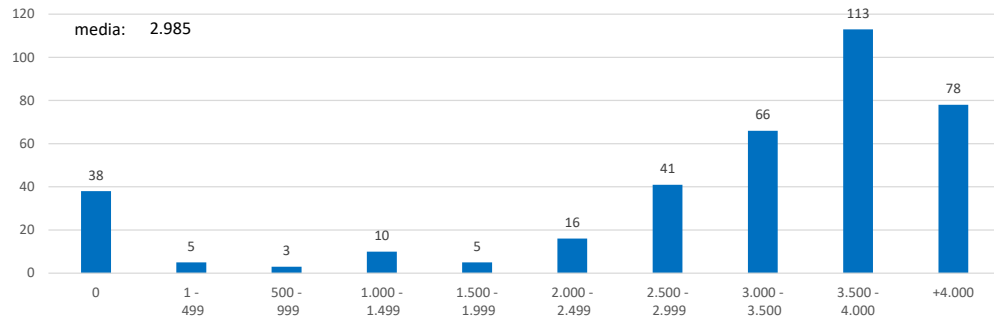

MEDIA ANUAL DE USOS POR BICICLETA MECÁNICA

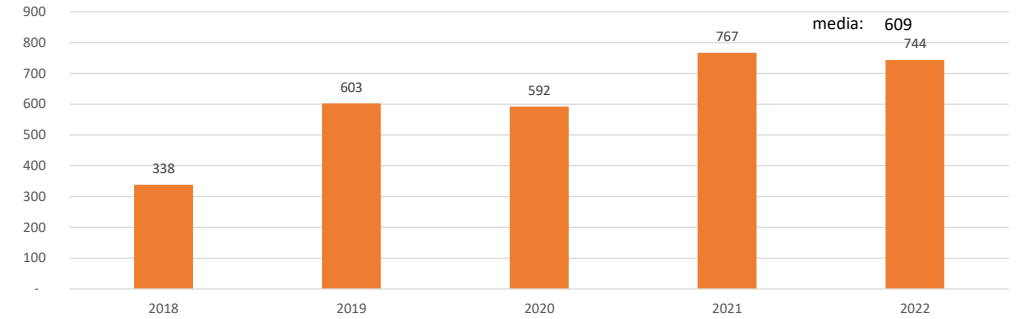

BICICLETAS MECÁNICAS POR GASTO REALIZADO EN REPUESTOS

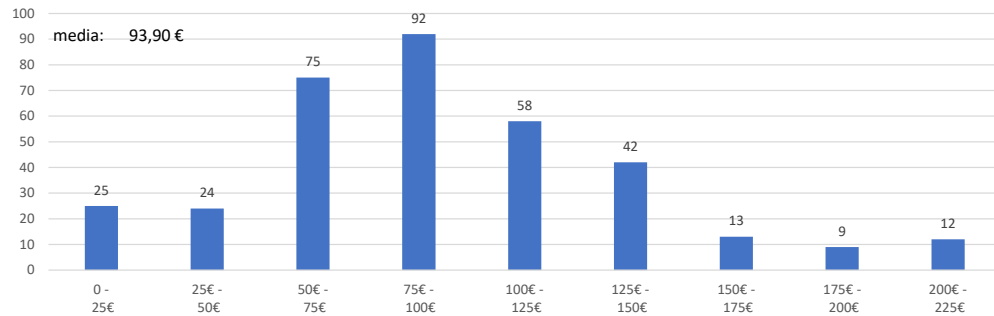

HISTÓRICO MENSUAL DE BICICLETAS REPARADAS/REVISADAS EN TALLER

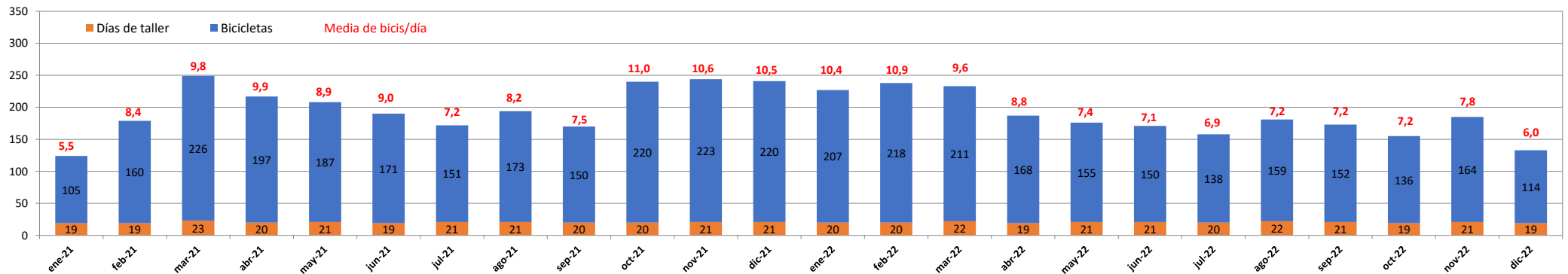

USOS POR SEMANAS - 6 ÚLTIMOS MESES

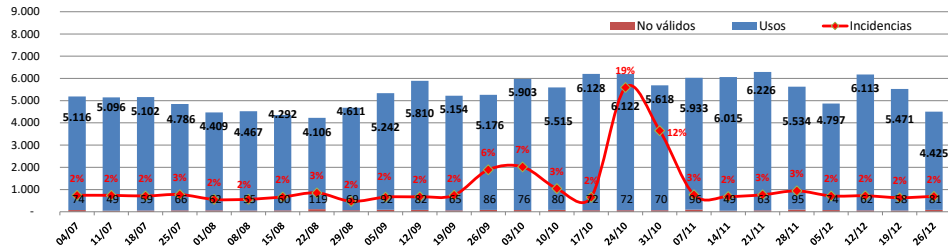

USOS POR MESES - COMPARATIVA 2018-22

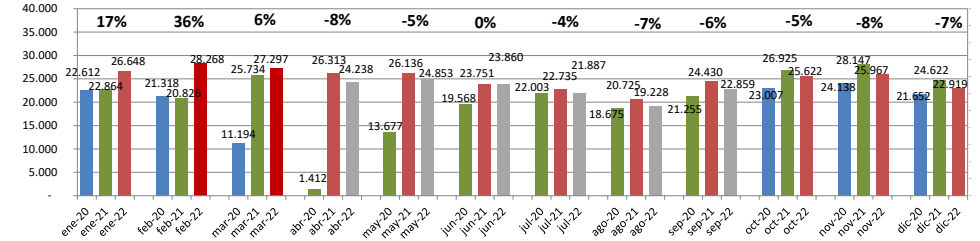

COMPARATIVA USOS ABONADOS Y USUARIOS ESPORÁDICOS MENSUALES

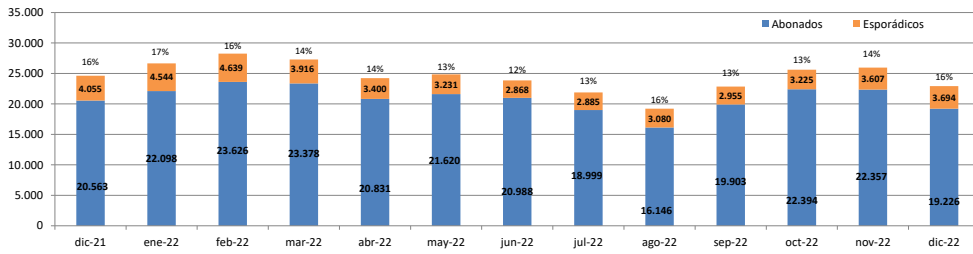

HISTÓRICO DE USUARIOS DISTINTOS MENSUALES

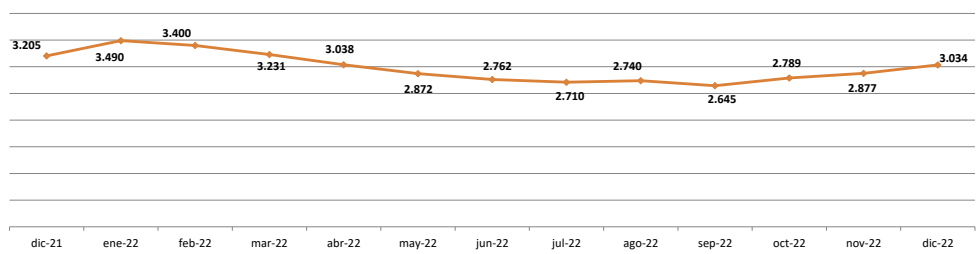

HORAS DE USO - KM RECORRIDOS Y TON. CO2 EVITADAS

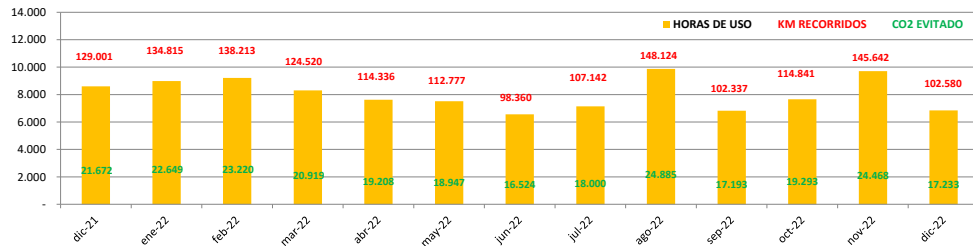

HISTÓRICO MEDIA DE USOS DIARIOS CON RATIO USOS Y BICIS EN CALLE - LUNES A VIERNES

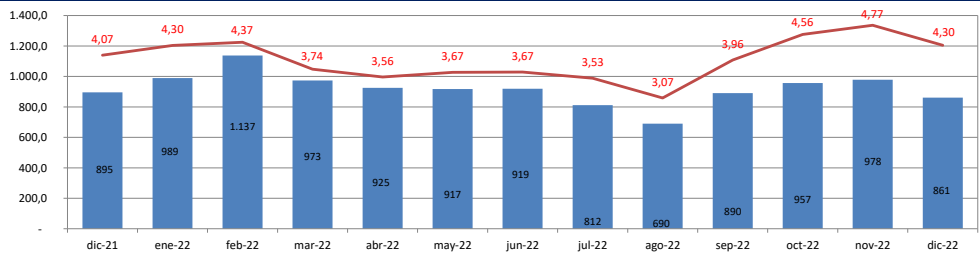

usos totales: 1.168.273
 usos mes del informe: 22.919 **-3.045**
 duración media por uso: 0:17:43 **-0:03:19**
 horas totales de uso: 402.771
 horas de uso mes del informe: 6.729 **-2.243**
 Km. totales recorridos (15 Km/hora): 6.041.565
 Km. recorridos mes informe: 100.937 **-33.647**
 Kg. de CO₂ evitados:
 Kg. de CO₂ mes del informe: 16.957 **-5.653**

Media de usos por día
 día laborable: 860,7 **-117**
 sáb. dom. o fest.: 547,2 **-56**
 ratio de usos por bici
 lunes a viernes: 4,3 **-0,5**
 sáb. dom. o fest.: 2,7 **-0,2**

Total del servicio

Usuarios distintos: 41.974
 media usos: 27,6
 media km: 135,4
 media €/uso: 1,45 € *
 media €/km: 0,30 € *
 Usuarios >1 alq./mes: 3.559
 media usos: 267,6
 media km: 1.313,3
 media €/uso: 0,15 € *
 media €/km: 0,03 € *

* para usuarios con abono anual

Mes del informe

Usuarios distintos: 3.019,0
 media usos: 7,6
 media km: 33,6
 media €/uso: 0,44 € **
 media €/km: 0,10 € **
 Usuarios >1 alq./día: 351,0
 media usos: 33,4
 media km: 148,1
 media €/uso: 0,10 € **
 media €/km: 0,02 € **

** para usuarios con abono anual y su coste repartido entre los 12 meses de duración.

HISTÓRICO DE BICICLETAS DISPONIBLES

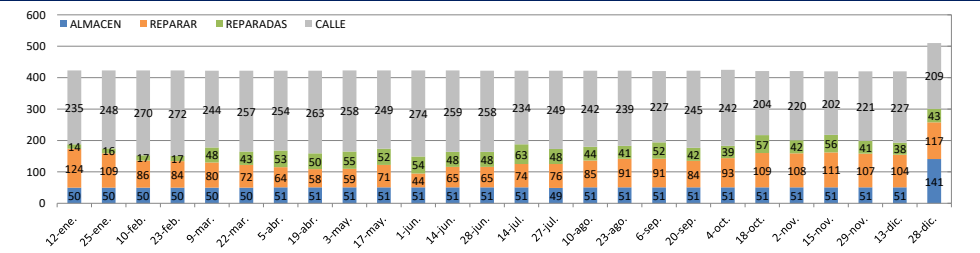



ESTADÍSTICAS DE USO DEL SISTEMA DE BICICLETA PÚBLICA DE LAS PALMAS DE GRAN CANARIA
SITYCICLETA
DICIEMBRE 2022



ALQUILERES CON ABONO

< 2 horas

Fecha	< 30 min.	30-59	60-90	1,5-2	Total
dic-19	16.813	467	100	47	17.427
ene-20	18.795	548	84	56	19.483
feb-20	18.003	480	81	54	18.618
mar-20	9.674	242	44	16	9.976
abr-20	1.174	23	14	7	1.218
may-20	9.595	809	204	91	10.699
jun-20	15.302	858	173	71	16.404
jul-20	17.660	706	164	90	18.620
ago-20	14.504	603	118	55	15.280
sep-20	17.183	625	116	80	18.004
oct-20	18.755	624	159	76	19.614
nov-20	19.800	667	108	62	20.637
dic-20	17.037	574	113	61	17.785
ene-21	17.794	735	142	87	18.758
feb-21	16.325	709	161	135	17.330
mar-21	20.677	699	156	130	21.662
abr-21	21.047	738	157	105	22.047
may-21	21.430	640	134	88	22.292
jun-21	19.801	605	128	70	20.604
jul-21	18.357	618	134	65	19.174
ago-21	15.792	575	129	67	16.563
sep-21	19.567	714	129	83	20.493
oct-21	21.940	819	156	100	23.015
nov-21	22.586	780	165	94	23.625
dic-21	19.402	704	129	70	20.305
ene-22	20.856	774	150	87	21.867
feb-22	22.356	726	181	102	23.365
mar-22	22.223	716	141	84	23.164
abr-22	19.604	657	162	127	20.550
may-22	20.593	583	145	74	21.395
jun-22	20.003	604	156	93	20.856
jul-22	17.863	574	175	109	18.721
ago-22	14.150	777	301	185	15.413
sep-22	18.818	699	122	94	19.733
oct-22	21.192	720	156	84	22.152
nov-22	20.894	724	209	146	21.973
dic-22	18.214	662	140	84	19.100
Total	895.652	32.162	6.951	4.060	938.825

> 2 horas

Fecha	Usos
dic-19	208
ene-20	235
feb-20	212
mar-20	111
abr-20	12
may-20	176
jun-20	245
jul-20	212
ago-20	168
sep-20	184
oct-20	269
nov-20	223
dic-20	194
ene-21	218
feb-21	328
mar-21	357
abr-21	316
may-21	330
jun-21	217
jul-21	274
ago-21	213
sep-21	250
oct-21	275
nov-21	315
dic-21	258
ene-22	231
feb-22	261
mar-22	214
abr-22	281
may-22	226
jun-22	132
jul-22	278
ago-22	733
sep-22	170
oct-22	242
nov-22	384
dic-22	126
Total	12.066

ALQUILERES SIN ABONO

< 2 horas

Fecha	Usos
dic-19	2.600
ene-20	2.705
feb-20	2.330
mar-20	1.042
abr-20	179
may-20	2.715
jun-20	2.780
jul-20	3.032
ago-20	3.022
sep-20	2.913
oct-20	2.946
nov-20	3.188
dic-20	3.480
ene-21	3.699
feb-21	2.948
mar-21	3.536
abr-21	3.767
may-21	3.344
jun-21	2.810
jul-21	3.134
ago-21	3.760
sep-21	3.537
oct-21	3.490
nov-21	4.012
dic-21	3.873
ene-22	4.356
feb-22	4.472
mar-22	3.771
abr-22	3.286
may-22	3.118
jun-22	2.788
jul-22	2.762
ago-22	2.876
sep-22	2.853
oct-22	3.119
nov-22	3.337
dic-22	3.576
Total	152.005

> 2 horas

Fecha	Usos
dic-19	174
ene-20	177
feb-20	150
mar-20	58
abr-20	6
may-20	219
jun-20	155
jul-20	136
ago-20	202
sep-20	152
oct-20	178
nov-20	153
dic-20	196
ene-21	189
feb-21	215
mar-21	166
abr-21	173
may-21	167
jun-21	113
jul-21	138
ago-21	168
sep-21	143
oct-21	141
nov-21	187
dic-21	182
ene-22	188
feb-22	167
mar-22	145
abr-22	114
may-22	113
jun-22	80
jul-22	123
ago-22	204
sep-22	102
oct-22	107
nov-22	270
dic-22	118
Total	8.121

ALQUILERES DE eBIKES

< 2 horas

	- 2,50 €	s/service fee	Total < 2 horas	Total > 2 horas
dic-19	52	115	167	5
ene-20	35	86	121	7
feb-20	32	96	128	9
mar-20	16	36	52	1
abr-20	0	0	0	0
may-20	71	99	170	5
jun-20	69	105	174	10
jul-20	39	165	204	5
ago-20	28	128	156	6
sep-20	58	93	141	5
oct-20	72	110	182	6
nov-20	56	125	181	2
dic-20	61	143	204	9
ene-21	45	174	209	9
feb-21	24	213	237	15
mar-21	17	230	247	17
abr-21	205	243	448	10
may-21	419	300	719	18
jun-21	467	273	740	6
jul-21	802	260	1062	36
ago-21	850	301	1151	31
sep-21	953	220	1173	22
oct-21	863	378	1241	7
nov-21	995	419	1395	19
dic-21	983	395	1378	11
ene-22	1097	485	1582	25
feb-22	1243	318	1561	31
mar-22	1254	349	1603	17
abr-22	1307	225	1532	7
may-22	1280	111	1391	16
jun-22	1245	105	1350	13
jul-22	1175	124	1299	2
ago-22	1134	233	1367	12
sep-22	1153	246	1399	10
oct-22	1553	242	1795	15
nov-22	1339	263	1602	23
dic-22	1302	231	1533	18
Total	22.544	8.506	31.011	492

USOS POR SEMANA BICICLETA ELÉCTRICA

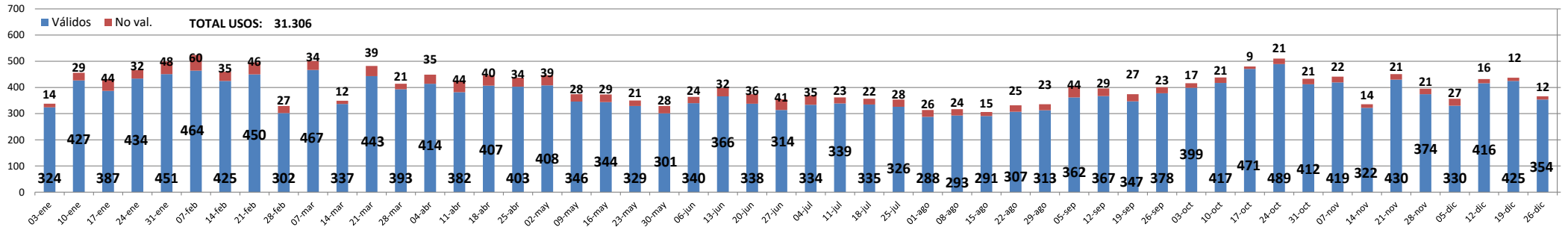

DESNIVEL POSITIVO SUPERADO CON ELÉCTRICAS POR SEMANA

16 BASES CON +10m DE DESNIVEL POSITIVO

- Barranquillo - 29 m.
- C.C. La Minilla - 71 m.
- Cabildo de G.C. - 10 m.
- Canódromo - 115 m.
- Churruca - 15 m.
- Intermodal - 21 m.
- Escaleritas - 33 m.
- Piscina J. Navarro - 16 m.
- Pl. América - 20 m.
- Pl. España - 12 m.
- Pl. del Pilar - 17 m.
- Pl. Farray - 11 m.
- San Bernardo - 12 m.
- Castillo Mata - 28 m.
- C.C. La Ballena - 143 m.

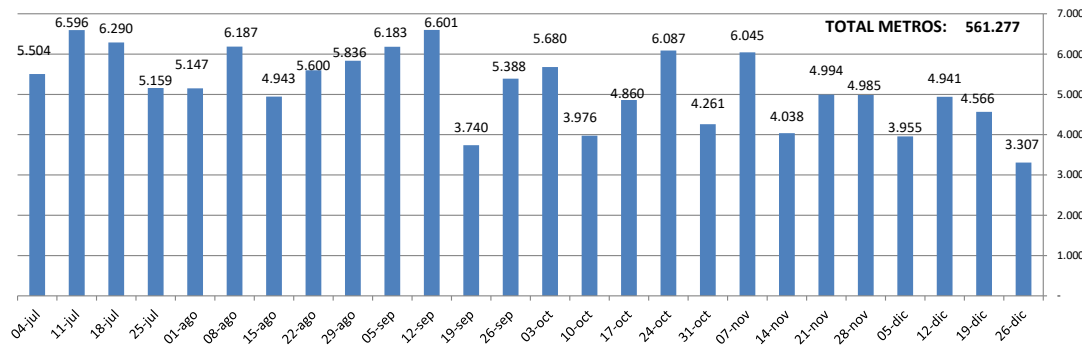

DESTINOS MÁS USADOS CON LA BICICLETA ELÉCTRICA

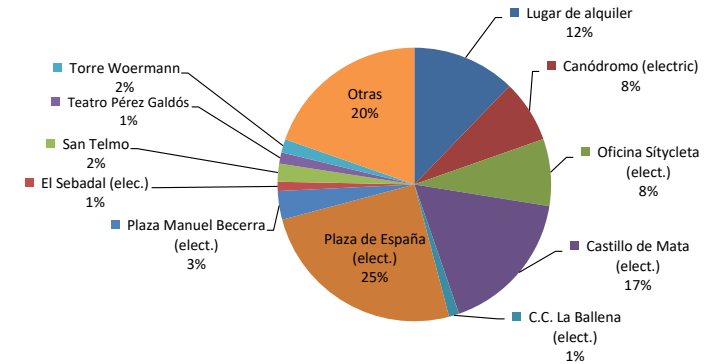

COMPARATIVA USOS MECÁNICAS Y eBIKES POR SEMANA

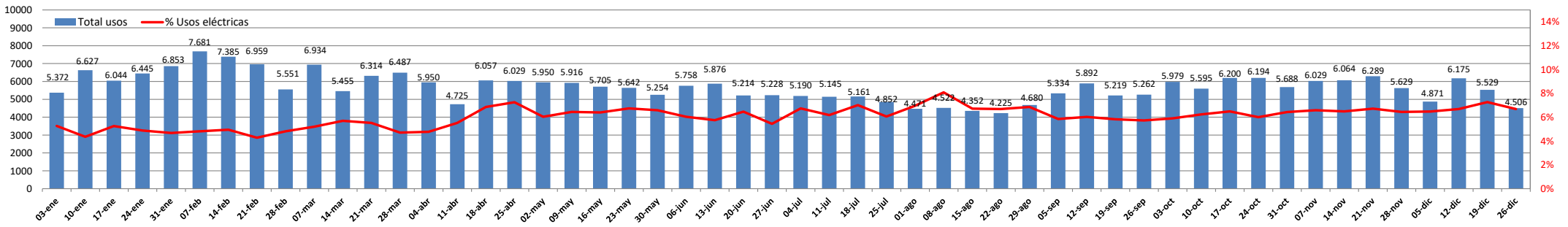

USO POR HORAS - LUNES A VIERNES - MES DEL INFORME

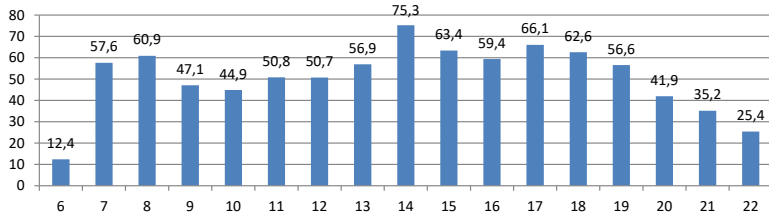

USOS POR HORAS - FINES DE SEMANA Y FESTIVOS - MES DEL INFORME

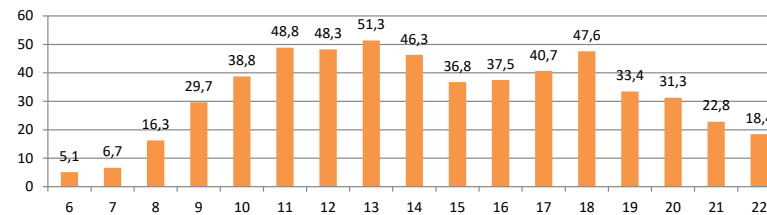

TRAYECTOS MÁS FRECUENTES MES

Plaza O'Shanahan	San Telmo	187
León y Castillo	San Telmo	180
San Telmo	León y Castillo	180
Plazoleta de Farray	Plaza del Pilar	179
Plaza del Pilar	Plazoleta de Farray	173
Base Naval	Plaza O'Shanahan	136
Churruca	Plazoleta de Farray	115
Plaza de la feria	San Telmo	114
Plaza de España	Plaza del Pilar	92
Parque Santa Catalina	Parque Santa Catalina	85

USO POR HORAS - LUNES A VIERNES - TOTAL SERVICIO

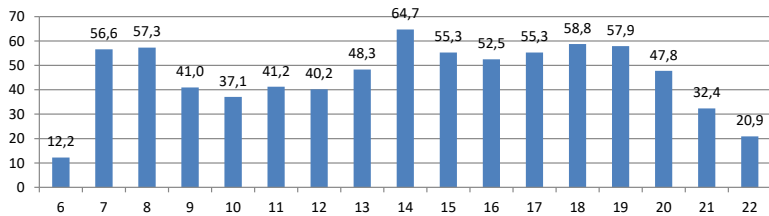

USOS POR HORAS - FINES DE SEMANA Y FESTIVOS - TOTAL SERVICIO

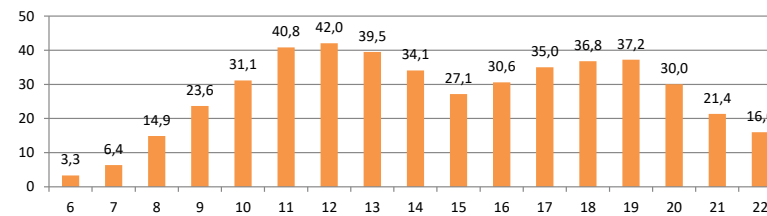

TRAYECTOS MÁS FRECUENTES GLOBAL

León y Castillo	San Telmo	9.827
San Telmo	León y Castillo	7.686
Plazoleta de Farray	Plaza del Pilar	6.689
Plaza del Pilar	Plazoleta de Farray	6.649
Base Naval	Plaza O'Shanahan	6.404
Plaza O'Shanahan	Base Naval	6.169
Churruca	Plazoleta de Farray	5.859
Plaza de España	Parque Santa Catalina	4.987
Parque Santa Catalina	Parque Santa Catalina	4.897
Plaza de la feria	Base Naval	4.674

MEDIA DE USOS POR DÍA DE LA SEMANA - MES DEL INFORME

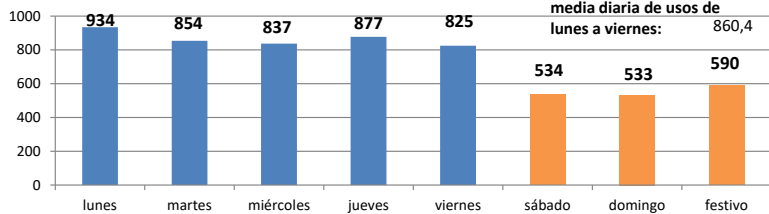

MEDIA DE USOS POR DÍA DE LA SEMANA - TOTAL DEL SERVICIO

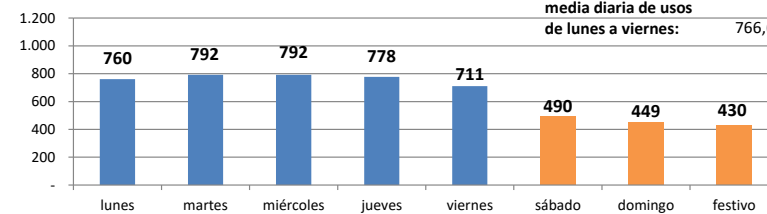

MOVIMIENTOS EN BASES GLOBAL DEL SISTEMA

MÁS ALQUILERES

San Telmo	66.562
Parque Santa Catalina	60.617
Base Naval	59.417
Plazoleta de Farray	56.387
Plaza de la feria	53.446

MÁS DEVOLUCIONES

San Telmo	82.728
Parque Santa Catalina	64.335
Base Naval	63.304
Plazoleta de Farray	57.432
Plaza de la feria	55.472

MENOS ALQUILERES

Villa de Zarauz	1.444
Ciudad Deportiva	1.648
Vega de San José	1.676
Hoya de la Plata	2.120
Muelle Deportivo	3.734

MENOS DEVOLUCIONES

Canódromo	561
Villa de Zarauz	688
Vega de San José	928
Ciudad Deportiva	1.272
C.C. La Minilla	1.591

MOVIMIENTOS EN BASES MES DEL INFORME

MÁS ALQUILERES

San Telmo	1.357
Base Naval	1.160
Plazoleta de Farray	1.116
Plaza O'Shanahan	1.078
Plaza de España	1.041

MÁS DEVOLUCIONES

San Telmo	1.716
Plaza de España	1.253
Base Naval	1.180
Plazoleta de Farray	1.160
Plaza O'Shanahan	1.049

MENOS ALQUILERES

Ciudad Deportiva	41
Villa de Zarauz	45
Vega de San José	53
Autoridad portuaria	57
Hoya de la Plata	65

MENOS DEVOLUCIONES

Canódromo	15
Canódromo	15
Ciudad Deportiva	26
Vega de San José	27
C.C. La Minilla	30

COMPARATIVA USOS POR DÍA DE LA SEMANA - HISTÓRICO POR MES

	mes	usos totales	días	usos/día	% diferencia	
lunes	diciemb.	2.724	3	908,0	-15,7%	↓
	enero	4.875	5	975,0	7,4%	↑
	febrero	4.412	4	1103,0	13,1%	↑
	marzo	3.606	4	901,5	-18,3%	↓
	abril	3.621	4	905,3	0,4%	↑
	mayo	3.764	4	941,0	3,9%	↑
	junio	3.592	4	898,0	-4,6%	↓
	julio	3.242	4	810,5	-9,7%	↓
	agosto	2.830	4	707,5	-12,7%	↓
	septiem.	3.149	4	787,3	11,3%	↑
	octubre	4.601	5	920,2	16,9%	↑
noviemb.	3.921	4	980,3	6,5%	↑	
diciemb.	2.802	3	934,0	-4,7%	↓	
martes	diciemb.	3.618	4	904,5	-18,6%	↓
	enero	4.154	4	1038,5	14,8%	↑
	febrero	4.626	4	1156,5	11,4%	↑
	marzo	4.002	4	1000,5	-13,5%	↓
	abril	3.751	4	937,8	-6,3%	↓
	mayo	4.623	5	924,6	-1,4%	↓
	junio	3.814	4	953,5	3,1%	↑
	julio	3.319	4	829,8	-13,0%	↓
	agosto	3.534	5	706,8	-14,8%	↓
	septiem.	3.789	4	947,3	34,0%	↑
	octubre	3.883	4	970,8	2,5%	↑
noviemb.	4.197	4	1049,3	8,1%	↑	
diciemb.	2.561	3	853,7	-18,6%	↓	
miérc.	diciemb.	3.668	4	917,0	-21,1%	↓
	enero	4.050	4	1012,5	10,4%	↑
	febrero	4.548	4	1137,0	12,3%	↑
	marzo	5.023	5	1004,6	-11,6%	↓
	abril	3.609	4	902,3	-10,2%	↓
	mayo	3.624	4	906,0	0,4%	↑
	junio	4.776	5	955,2	5,4%	↑
	julio	3.451	4	862,8	-9,7%	↓
	agosto	3.504	5	700,8	-18,8%	↓
	septiem.	3.873	4	968,3	38,2%	↑
	octubre	3.040	3	1013,3	4,7%	↑
noviemb.	4.778	5	955,6	-5,7%	↓	
diciemb.	3.349	4	837,3	-12,4%	↓	

	mes	usos totales	días	usos/día	% diferencia	
jueves	diciemb.	4.598	5	919,6	-16,8%	↓
	enero	3.056	3	1018,7	10,8%	↑
	febrero	4.875	4	1218,8	19,6%	↑
	marzo	5.071	5	1014,2	-16,8%	↓
	abril	2.889	3	963,0	-5,0%	↓
	mayo	3.777	4	944,3	-1,9%	↓
	junio	4.480	5	896,0	-5,1%	↓
	julio	3.231	4	807,8	-9,8%	↓
	agosto	2.793	4	698,3	-13,6%	↓
	septiem.	3.737	4	934,3	33,8%	↑
	octubre	3.894	4	973,5	4,2%	↑
noviemb.	3.921	4	980,3	0,7%	↑	
diciemb.	3.509	4	877,3	-10,5%	↓	
viernes	diciemb.	4.166	5	833,2	-7,9%	↓
	enero	3.628	4	907,0	8,9%	↑
	febrero	4.275	4	1068,8	17,8%	↑
	marzo	3.710	4	927,5	-13,2%	↓
	abril	3.690	4	922,5	-0,5%	↓
	mayo	3.472	4	868,0	-5,9%	↓
	junio	2.631	3	877,0	1,0%	↑
	julio	3.801	5	760,2	-13,3%	↓
	agosto	2.518	4	629,5	-17,2%	↓
	septiem.	4.150	5	830,0	31,9%	↑
	octubre	3.719	4	929,8	12,0%	↑
noviemb.	3.727	4	931,8	0,2%	↑	
diciemb.	4.126	5	825,2	-11,4%	↓	
sábado	diciemb.	2.034	3	678,0	1,2%	↑
	enero	2.745	4	686,3	1,2%	↑
	febrero	2.781	4	695,3	1,3%	↑
	marzo	2.617	4	654,3	-5,9%	↓
	abril	3.110	5	622,0	-4,9%	↓
	mayo	2.381	4	595,3	-4,3%	↓
	junio	2.125	4	531,3	-10,8%	↓
	julio	2.620	5	524,0	-1,4%	↓
	agosto	1.860	4	465,0	-11,3%	↓
	septiem.	1.847	4	461,8	-0,7%	↓
	octubre	3.162	5	632,4	37,0%	↑
noviemb.	2.492	4	623,0	-1,5%	↓	
diciemb.	2.669	5	533,8	-14,3%	↓	

	mes	usos totales	días	usos/día	% diferencia	
domingo	diciemb.	2.253	4	563,3	-4,0%	↓
	enero	3.165	5	633,0	12,4%	↑
	febrero	2.751	4	687,8	8,6%	↑
	marzo	2.640	4	660,0	-4,0%	↓
	abril	2.427	4	606,8	-8,1%	↓
	mayo	2.721	5	544,2	-10,3%	↓
	junio	1.928	4	482,0	-11,4%	↓
	julio	2.223	5	444,6	-7,8%	↓
	agosto	1.705	4	426,3	-4,1%	↓
	septiem.	1.741	4	435,3	2,1%	↑
	octubre	2.759	5	551,8	26,8%	↑
noviemb.	2.387	4	596,8	8,1%	↑	
diciemb.	2.133	4	533,3	-10,6%	↓	
festivo	diciemb.	1.561	3	520,3	-8,4%	↓
	enero	979	2	489,5	-5,9%	↓
	febrero	-	0	0,0	0,0%	→
	marzo	628	1	628,0	28,3%	↑
	abril	1.141	2	570,5	-9,2%	↓
	mayo	492	1	492,0	-21,7%	↓
	junio	514	1	514,0	4,5%	↑
	julio	-	0	0,0	0,0%	→
	agosto	484	1	484,0	-5,8%	↓
	septiem.	573	1	573,0	0,0%	→
	octubre	564	1	564,0	16,5%	↑
noviemb.	546	1	546,0	-4,7%	↓	
diciemb.	1.771	3	590,3	4,7%	↑	

FECHAS CON MAYOR USO DIARIO

1	ju, 17/02/22	1.280
2	ma, 22/02/22	1.268
3	lu, 07/02/22	1.245
4	mi, 23/02/22	1.235
5	ju, 10/02/22	1.231
6	ma, 08/03/22	1.221
7	ju, 11/11/21	1.211
8	ma, 09/11/21	1.210
9	ju, 24/02/22	1.209
10	ma, 08/02/22	1.195

INCIDENCIAS - NÚMERO Y PORCENTAJE MENSUAL

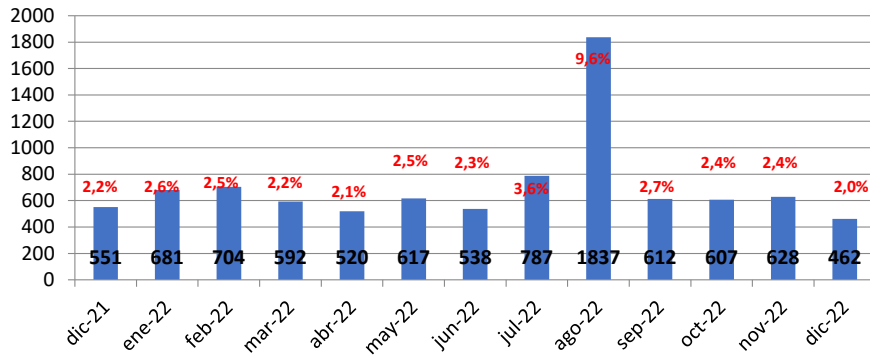

INCIDENCIAS RESUELTAS

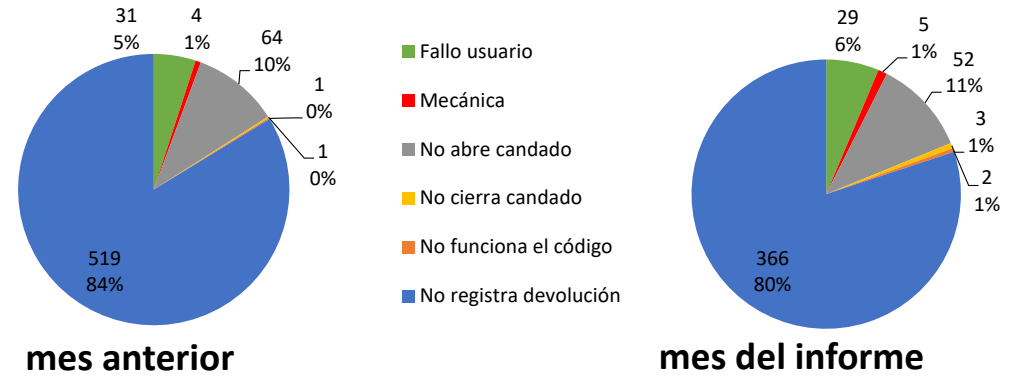

INCIDENCIAS POR DÍA DE LA SEMANA - MES ANTERIOR

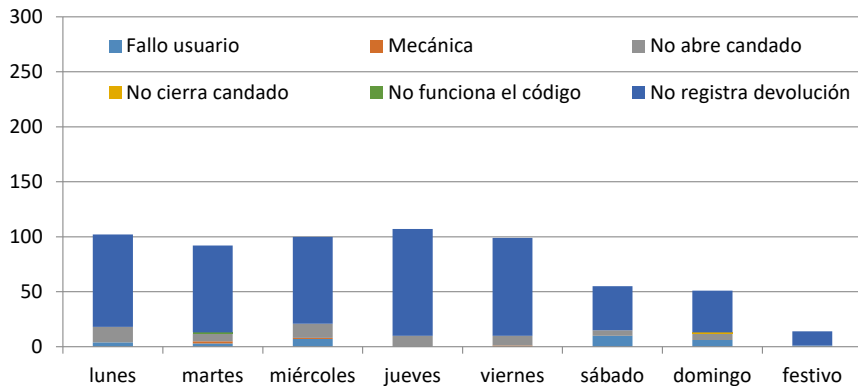

INCIDENCIAS POR DÍA DE LA SEMANA - MES DEL INFORME

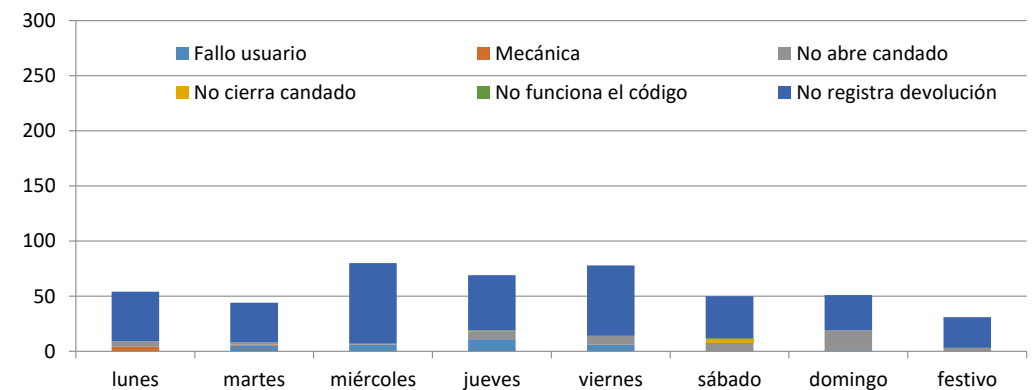

LLAMADAS RECIBIDAS FINES DE SEMANA Y FESTIVOS

